

Region	Población Urbana con cobertura AP anterior al terremoto	Tipo de Abastecimiento			
		Mediante la Red de Distribución (*)		Mediante Camiones, Estanques u otro	
		Habitantes	%	Habitantes	%
Metropolitana	6.260.249	6.260.249	100,0%	0	0,0%
Valparaiso	1.449.348	1.449.348	100,0%	0	0,0%
O'Higgins	613.890	613.890	100,0%	0	0,0%
Maule	669.161	666.038	99,5%	3.123	0,5%
Bio Bio	1.634.963	1.513.307	92,6%	121.656	7,4%
Araucania	610.028	610.028	100,0%	0	0,0%
Total	11.237.639	11.112.860	98,9%	124.779	1,1%

* El abastecimiento de agua potable mediante la red de distribución considera, en este informe, solamente el suministro intradomiciliario, aunque existen muchos sectores con bajas presiones del agua, las que están siendo aumentadas paulatinamente para evitar roturas mayores. Lo anterior a raíz de los serios daños que presenta la infraestructura sanitaria en algunas localidades.

Evolución del Abastecimiento de Agua Potable en Regiones Afectadas por el Terremoto V, RM, VI, VII, VIII Y IX

Mediante Red de Distribución

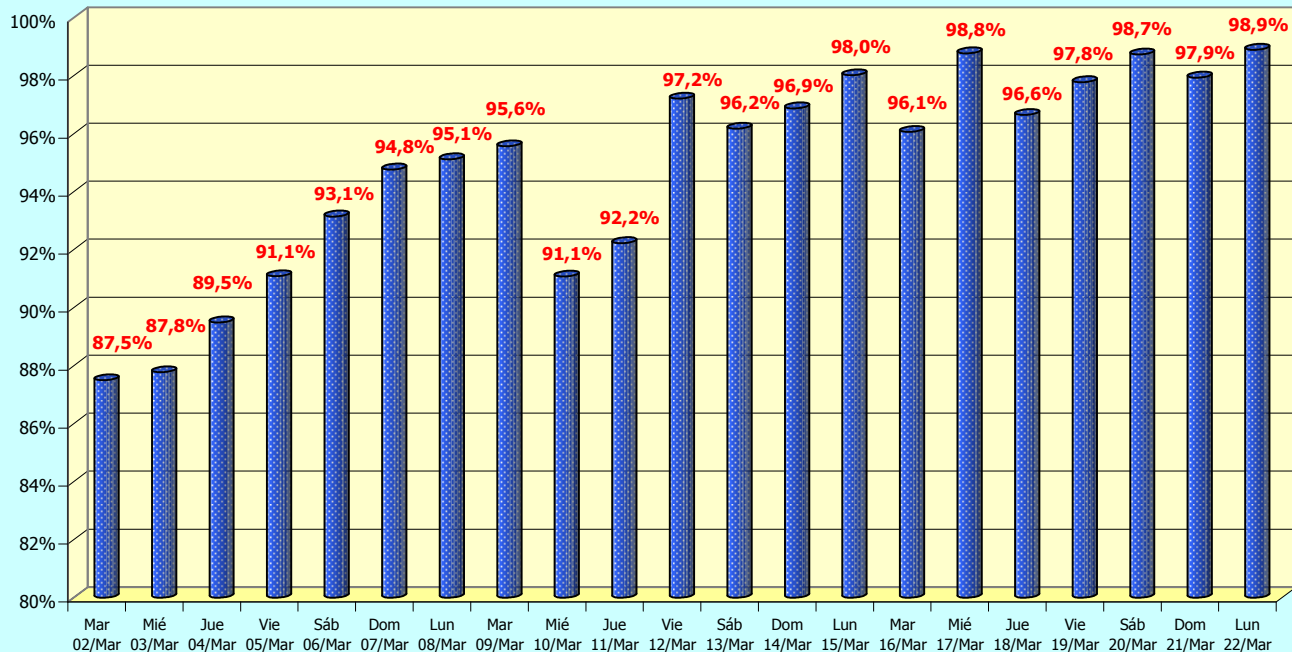



Evolución del Abastecimiento de Agua Potable en Regiones Afectadas por el Terremoto V, RM, VI, VII, VIII Y IX

Mediante Red de Distribución

Fecha	REGIÓN AFECTADA						Nacional
	Metropolitana	Valparaíso	O´ Higgins	Maule	Bio Bio	Araucanía	
Mar 02/Mar	97,8%	95,7%	99,1%	62,1%	43,8%	96,7%	87,5%
Mié 03/Mar	98,4%	90,5%	99,1%	71,2%	43,8%	98,6%	87,8%
Jue 04/Mar	98,4%	95,2%	99,8%	80,1%	47,1%	99,7%	89,5%
Vie 05/Mar	99,6%	98,3%	99,8%	80,1%	50,5%	99,8%	91,1%
Sáb 06/Mar	100,0%	99,4%	99,9%	90,0%	57,9%	99,9%	93,1%
Dom 07/Mar	100,0%	100,0%	99,9%	92,0%	67,6%	100,0%	94,8%
Lun 08/Mar	100,0%	100,0%	99,9%	97,0%	68,0%	100,0%	95,1%
Mar 09/Mar	100,0%	100,0%	99,9%	97,1%	71,0%	100,0%	95,6%
Mié 10/Mar	100,0%	61,2%	99,9%	98,5%	73,7%	100,0%	91,1%
Jue 11/Mar	100,0%	65,0%	99,9%	96,7%	79,1%	100,0%	92,2%
Vie 12/Mar	100,0%	100,0%	99,9%	98,2%	81,6%	100,0%	97,2%
Sáb 13/Mar	100,0%	99,8%	99,9%	99,4%	74,1%	100,0%	96,2%
Dom 14/Mar	100,0%	100,0%	99,9%	99,5%	78,7%	100,0%	96,9%
Lun 15/Mar	100,0%	100,0%	99,9%	96,9%	87,6%	100,0%	98,0%
Mar 16/Mar	100,0%	100,0%	99,9%	98,1%	73,7%	100,0%	96,1%
Mié 17/Mar	100,0%	100,0%	100,0%	99,5%	91,8%	100,0%	98,8%
Jue 18/Mar	100,0%	100,0%	100,0%	99,5%	77,1%	100,0%	96,6%
Vie 19/Mar	100,0%	100,0%	100,0%	99,1%	85,1%	100,0%	97,8%
Sáb 20/Mar	100,0%	100,0%	100,0%	99,1%	91,7%	100,0%	98,7%
Dom 21/Mar	100,0%	100,0%	100,0%	99,5%	86,0%	100,0%	97,9%
Lun 22/Mar	100,0%	100,0%	100,0%	99,5%	92,6%	100,0%	98,9%

INFORME SITUACION AGUA POTABLE

Región MAULE

Empresa	Localidad	Población Urbana con cobertura AP anterior al terremoto	Tipo de Abastecimiento		Problemas y acciones
			Mediante la Red de Distribución	Mediante Camiones, Estanques u otro	
Nuevosur	CAUQUENES	37.051	100,0%	0,0%	Se trabaja en solución de los 50 clientes camino a Chanco. Se concluye durante el día de hoy.
Nuevosur	CHANCO	4.205	100,0%	0,0%	Roturas esporádicas.
Nuevosur	CONSTITUCION	31.235	90,0%	10,0%	Se continúa trabajando en roturas de red y filtraciones de arranques en los sectores de el dique, la poza y sector de la playa, todos estos sectores se encuentran deshabitados y en el edificio de cerro O'Higgins que fue evacuado por daños estructurales.
Nuevosur	CURANIPE	1.166	100,0%	0,0%	Toda la población de la localidad presenta suministro por redes, salvo el sector sur de Curanipe que se encuentra deshabitado.
Nuevosur	CUREPTO	3.750	100,0%	0,0%	Roturas esporádicas.
Nuevosur	CURICO	117.477	100,0%	0,0%	Roturas esporádicas.
Nuevosur	EMPEDRADO	2.556	100,0%	0,0%	Roturas esporádicas.
Nuevosur	GUALLECO	565	100,0%	0,0%	Roturas esporádicas.
Nuevosur	HUALAÑE	5.873	100,0%	0,0%	Roturas esporádicas.
Nuevosur	ILOCA	878	100,0%	0,0%	Ya se presenta abastecimiento de agua potable sin restricciones horarias. Roturas esporádicas.
Nuevosur	LICANTEN	4.204	100,0%	0,0%	Roturas esporádicas.
Nuevosur	LINARES	77.284	100,0%	0,0%	Roturas esporádicas.
Nuevosur	LONGAVI	6.571	100,0%	0,0%	Roturas esporádicas.
Nuevosur	LONTUE	10.997	100,0%	0,0%	Roturas reiteradas de arranques, provocadas por trabajos de demolición.
Nuevosur	LOS QUEÑES	864	100,0%	0,0%	Roturas esporádicas.
Nuevosur	MOLINA	24.903	100,0%	0,0%	Roturas reiteradas de arranques, provocadas por trabajos de demolición.
Nuevosur	PARRAL	30.563	100,0%	0,0%	Se trabaja en solución de 12 clientes de Camino a Catillo. Se concluye durante el día de hoy.
Nuevosur	PELARCO	2.825	100,0%	0,0%	Roturas esporádicas.
Nuevosur	PELLUHUE	2.583	100,0%	0,0%	Roturas esporádicas.
Nuevosur	PUTU	1.398	100,0%	0,0%	Roturas esporádicas.
Nuevosur	RAUCO	5.487	100,0%	0,0%	Aún roturas de arranques, pero se mantiene la distribución en la red.
Nuevosur	RETIRO	4.149	100,0%	0,0%	Estanques destruidos, by pass funcionando. Se instaló equipo variador de frecuencia.
Nuevosur	ROMERAL	7.179	100,0%	0,0%	Roturas reiteradas de arranques, provocadas por trabajos de demolición.

INFORME SITUACION AGUA POTABLE

Región MAULE

Empresa	Localidad	Población Urbana con cobertura AP anterior al terremoto	Tipo de Abastecimiento		Problemas y acciones
			Mediante la Red de Distribución	Mediante Camiones, Estanques u otro	
Nuevosur	SAN CLEMENTE	16.103	100,0%	0,0%	Roturas esporádicas. Estanque dañado.
Nuevosur	SAN JAVIER	25.176	100,0%	0,0%	Roturas esporádicas.
Nuevosur	SAN RAFAEL	3.029	100,0%	0,0%	Roturas esporádicas.
Nuevosur	TALCA	210.607	100,0%	0,0%	Se rompió la impulsión de 600 mm, se trabaja con by pass para el abastecimiento. Sin embargo se debe seguir acuartelando los sectores donde se presentan roturas esporádicas.
Nuevosur	TENO	10.452	100,0%	0,0%	Roturas esporádicas.
Nuevosur	VILLA ALEGRE	10.681	100,0%	0,0%	Roturas esporádicas.
Nuevosur	YERBAS BUENAS	2.319	100,0%	0,0%	Roturas esporádicas.
Cooperativa Maule	Maule	7.031	100,0%	0,0%	Dos estanques derrumbados; funcionan con otro más grande. Abastecimiento desde las 06:00 hasta 22:00 horas. Durante esta semana quedaría solucionado con conexión directa de sondaje a la red.

RESUMEN: Región MAULE		99,5%	0,5%
(habitantes):	669.161	666.038	3.123

INFORME SITUACION AGUA POTABLE

Región BIO BIO

Empresa	Localidad	Población Urbana con cobertura AP anterior al terremoto	Tipo de Abastecimiento		Problemas y acciones
			Mediante la Red de Distribución	Mediante Camiones, Estanques u otro	
ESSBIO	LOS ÁNGELES	128.775	100,0%	0,0%	Roturas esporádicas.
ESSBIO	NACIMIENTO	24.688	100,0%	0,0%	Estanque elevado destruido. Se presurizó sectores altos.
ESSBIO	MULCHÉN	21.945	100,0%	0,0%	Roturas esporádicas.
ESSBIO	LAJA	18.811	100,0%	0,0%	Punteras reparadas, operando al 100%. Estanques elevados con problemas, se presurizó sectores altos.
ESSBIO	CABRERO	16.227	100,0%	0,0%	Roturas esporádicas.
ESSBIO	YUMBEL	13.790	100,0%	0,0%	Roturas esporádicas.
ESSBIO	YUNGAY	10.127	100,0%	0,0%	Estanque elevado colapsado y semienterrado operando.
ESSBIO	EL CARMEN	5.369	100,0%	0,0%	Roturas esporádicas.
ESSBIO	HUEPIL	7.754	100,0%	0,0%	Roturas esporádicas.
ESSBIO	MONTE AGUILA	6.249	100,0%	0,0%	Roturas esporádicas.
ESSBIO	NEGRETE	4.373	100,0%	0,0%	Roturas esporádicas.
ESSBIO	PEMUCO	4.033	100,0%	0,0%	Roturas esporádicas.
ESSBIO	QUILACO	1.805	100,0%	0,0%	Roturas esporádicas.
ESSBIO	QUILLECO	2.002	100,0%	0,0%	Roturas esporádicas.
ESSBIO	SAN ROSENDO	3.243	100,0%	0,0%	Roturas esporádicas.
ESSBIO	SANTA BÁRBARA	8.323	100,0%	0,0%	Roturas esporádicas.
ESSBIO	TUCAPEL	2.918	100,0%	0,0%	Posible problema estructural del estanque. Se evaluará.
ESSBIO	CHILLÁN	192.333	100,0%	0,0%	Roturas esporádicas.
ESSBIO	SAN CARLOS	33.082	100,0%	0,0%	Roturas esporádicas.
ESSBIO	BULNES	13.343	100,0%	0,0%	Estanque dañado, se trabaja con otro de menor capacidad y bajas presiones. Roturas esporádicas en redes.
ESSBIO	QUIRIHUE	9.278	100,0%	0,0%	Roturas esporádicas.
ESSBIO	COIHUECO	8.429	100,0%	0,0%	Roturas esporádicas.
ESSBIO	QUILLÓN	6.012	100,0%	0,0%	Roturas esporádicas.
ESSBIO	FLORIDA	4.566	100,0%	0,0%	Roturas esporádicas.
ESSBIO	ÑIPAS	2.074	100,0%	0,0%	Roturas esporádicas.
ESSBIO	PINTO	3.609	100,0%	0,0%	Roturas esporádicas.
ESSBIO	SAN IGNACIO	3.652	100,0%	0,0%	Roturas esporádicas.
ESSBIO	SANTA CLARA	2.381	100,0%	0,0%	Roturas esporádicas.
ESSBIO	NINHUE	1.996	100,0%	0,0%	Roturas esporádicas.
ESSBIO	COBQUECURA	2.080	100,0%	0,0%	Sólo con bajas presiones, estanque sin operar. Roturas esporádicas.

INFORME SITUACION AGUA POTABLE

Región BIO BIO

Empresa	Localidad	Población Urbana con cobertura AP anterior al terremoto	Tipo de Abastecimiento		Problemas y acciones
			Mediante la Red de Distribución	Mediante Camiones, Estanques u otro	
ESSBIO	CONCEPCIÓN	224.227	95,0%	5,0%	<p>Sector Agüita de la Perdiz: Depende del nivel de estanque Caracol, que se debería estabilizar dentro de los próximos 3 días. Sector Santa Sabina, existe abastecimiento intermitente en el sector que abarca Santa Sabina, Villa Cap, Teniente Merino, Lomas de San Sebastian, Sector Alto de Lomas de San Andrés, dado el bajo nivel del estanque Santa Sabina, producto del elevado consumo (demandas insatisfechas que se deben regularizar) y número de roturas, situación que se debería estabilizar en los próximos 2 días. Calle 21 de Mayo hacia la parte alta, calle Providencia, calle Estanque: Sin abastecimiento, producto de las roturas existentes en el sector, que deberían estar resueltas el miércoles 24.</p> <p>Población Caracol y Población Puchacay: Sin abastecimiento producto de maniobras que se deben realizar en el estanque Santa Andrea, y que debería quedar resuelto el miércoles 24. Sector de Buena Vista: Con abastecimiento intermitente, dadas las sobredemandas de consumo en el sector. Situación que se debe regularizar durante la semana en curso.</p>
ESSBIO	SANTA JUANA	8.417	100,0%	0,0%	Roturas esporádicas.
ESSBIO	CONTULMO	2.859	100,0%	0,0%	Roturas esporádicas.
ESSBIO	LOMAS COLORADAS	5.744	100,0%	0,0%	Roturas esporádicas.

INFORME SITUACION AGUA POTABLE

Región BIO BIO

Empresa	Localidad	Población Urbana con cobertura AP anterior al terremoto	Tipo de Abastecimiento		Problemas y acciones
			Mediante la Red de Distribución	Mediante Camiones, Estanques u otro	
ESSBIO	TALCAHUANO	177.860	65,0%	35,0%	<p>Sector de los Cerros: Sin abastecimiento el cerro Zaror y el Buena Vista, por reparaciones que deberían quedar resueltas el Martes 23. Clientes ubicados en el área cubierta por calles Iraquito, Michimalongo y Guacolda del sector Las Canchas se encuentran sin abastecimiento por roturas del sector, que deberían quedar resueltas el día de hoy. Sector de Estanque Higueras: Sin abastecimiento los sectores de Villa San Martín, Huachicoop, Santa Clara. Regularización cuando quede operativo el reemplazo en la conducción de estanque Higueras, obra que debería estar finalizada el día de hoy. Sector Los Cóndores: Con abastecimiento en los grifos, pero baja presión en la red (algunas casas con agua). Sector Salinas y Sector Diego Portales: Se encuentran con abastecimiento en red pero, dadas las sobredemandas, con importantes problemas de presión. Se espera que esta situación se regularice durante la semana en curso.</p> <p>Se está trabajando en: a. Alimentadora a Red de Estanque Higueras (37%): Se deberá reemplazar una longitud adicional de la línea, dado que las pruebas realizadas detectaron nuevos puntos de falla, por lo tanto, la alimentación se realizará provisoriamente por el by-pass de D=200mm, mientras se trabaja en el reemplazo de un tramo de L=200m y D=400mm, que debería estar finalizado el día de hoy. b. Impulsión David Fuentes (2%): Sin actualización. Se prueba la impulsión, donde se carga en un 30% el estanque y se detectan 3 nuevas roturas, 2 en la impulsión y 1 en la conducción a la red, situación que se espera quede resuelta el día de mañana. c. Roturas menores en diversos sectores, que generarán cortes parciales en diversas zonas, pero debidamente acuartelados, afectando a bajo número de clientes y por cortos períodos.</p>

INFORME SITUACION AGUA POTABLE

Región BIO BIO

Empresa	Localidad	Población Urbana con cobertura AP anterior al terremoto	Tipo de Abastecimiento		Problemas y acciones
			Mediante la Red de Distribución	Mediante Camiones, Estanques u otro	
ESSBIO	HUALPÉN	91.374	100,0%	0,0%	Los sectores abastecidos por el estanque Hualpencillo (Armando Alarcón del Canto, Emergencia, El Triángulo, Arturo Prat), se encuentran con abastecimiento en red y en los clientes, pero dadas las sobredemandas (apertura de grifos, acumulación de agua por los clientes, etc.), se generan bajas importantes de nivel estanque durante el día, afectando directamente la presión del sector. Se espera que esta situación se regularice durante la semana en curso.
ESSBIO	CHIGUAYANTE	84.249	100,0%	0,0%	Roturas esporádicas.
ESSBIO	PENCO LIRQUÉN	39.281	100,0%	0,0%	Existen roturas que están en reparación, pero que son debidamente acueteladas, afectando a una cantidad reducida de clientes y por cortos períodos.
ESSBIO	TOMÉ	38.182	100,0%	0,0%	Existen roturas que están en reparación, pero que son debidamente acueteladas, afectando a una cantidad reducida de clientes y por cortos períodos.
ESSBIO	HUALQUI	16.917	100,0%	0,0%	Roturas esporádicas.
ESSBIO	COELEMU	10.008	100,0%	0,0%	Roturas esporádicas.
ESSBIO	DICHATO	5.660	75,0%	25,0%	Reparada la aducción que abastece a la localidad. Sin abastecimiento zona alta de la población La Fresia. La zona se encuentra en reconstrucción de las tuberías de AP, dado que fueron destruidas por el maremoto. Cabe destacar que en la cobertura no se incluye la situación de Pingueral, y se incluyen sólo los clientes que quedaron activos, dado que aproximadamente 600 viviendas fueron destruidas por el maremoto.
ESSBIO	RAFAEL	1.212	100,0%	0,0%	Roturas esporádicas.
ESSBIO	CORONEL	100.796	80,0%	20,0%	Se mantiene sin abastecimiento al sector de Schwager y Maule, dependen de poder impulsar agua a la red directamente de la PEAP Schwager; la regularización del sector debería estar resuelta el Martes 23. Quedo resuelta la situación del estanque El Pillo.
ESSBIO	SAN PEDRO DE LA PAZ	82.034	100,0%	0,0%	Roturas esporádicas.

INFORME SITUACION AGUA POTABLE

Región BIO BIO

Empresa	Localidad	Población Urbana con cobertura AP anterior al terremoto	Tipo de Abastecimiento		Problemas y acciones
			Mediante la Red de Distribución	Mediante Camiones, Estanques u otro	
ESSBIO	LOTA	47.548	85,0%	15,0%	Sin abastecimiento el sector de Lota Alto , aledaño a la Iglesia Matías Cousiño (1.922 clientes) sólo depende de la instalación de la válvula reguladora de presión (VRP), dado que la captación Chivilingo ya entró en operación. La operación de la VRP se espera quede resuelta el Martes 23. Sector centro se encuentra con bajas presiones.
ESSBIO	CURANILAHUE	30.990	93,0%	7,0%	Queda sólo sin abastecimiento el sector de Cerro Libertad, asociado al Estanque Heras. Este retraso en la puesta de operación se debe al elevado número de roturas identificadas.
ESSBIO	LEBU	24.057	100,0%	0,0%	Se aumenta la cobertura al 100% de los clientes, pero el sector alto y medio tienen horario restringido (10:00 a 14:00 hrs) y el sector El Carbón depende del llenado de las sentina para que opere la planta presurizadora, situación que resulta ser intermitente. Se instalará otra bomba que permita abastecer el caudal demandado.
ESSBIO	CAÑETE	19.233	100,0%	0,0%	Sectores Lleu Lleu, Magisterio, Lanalhue, Salvador Allende y Pedro Valdivia tienen suministro intermitente y con baja presión dado que colapsó el estanque. Trabajos en la fuente de agua.
ESSBIO	CAMPAGNE	2.749	100,0%	0,0%	Roturas esporádicas.
ESSBIO	ARAUCO	17.318	0,0%	100,0%	Se prueba la impulsión, donde se detectan nuevas roturas, con una pérdida de caudal del 50%. Se están llenando los estanques y probando hidráulicamente las redes de distribución, donde es posible se puedan detectar nuevas roturas que retrasen el abastecimiento total a la población.
ESSBIO	LOS ÁLAMOS	13.631	100,0%	0,0%	Roturas esporádicas.
ESSBIO	RAMADILLAS	1.446	100,0%	0,0%	Roturas esporádicas.
AGUAS SAN PEDRO	PARQUE INDUSTRIAL	25.904	100,0%	0,0%	Roturas esporádicas.

RESUMEN: Región BIO BIO		92,6%	7,4%
(habitantes):	1.634.963	1.513.307	121.656